

ΔΕΛΤΙΟ Α

ΕΙΔΟΠΟΙΗΣΗ ΠΛΕΙΣΤΗΡΙΑΣΜΟΥ

(ΚΑΝΟΝΙΣΜΟΣ 4)

ΑΝΑΚΟΙΝΩΝΕΤΑΙ ότι σύμφωνα με το Μέρος VIA του περί Μεταβιβάσεως και Υποθηκείσεως Ακινήτων Νόμου, αρ. 9 του 1965 θα πωληθεί στη δημοπρασία μετά από αίτηση της Συνεργατικής Κυπριακής Τράπεζας Λτδ, η ακίνητη ιδιοκτησία που περιγράφεται στον πιο κάτω Πίνακα από το δημοπράτη Ανδρέα Καλλιδώνη, αρ. τηλ. 99651271. Η πώληση θα διεξαχθεί στο ισόγειο κατάστημα, 28 Λεωφόρος Μακαρίου ΙΙΙ, Κάτω Λακατάμια 2324 Λευκωσία, στις 03/11/2017 και ώρα 10:00 πμ.

Έγγραφες προσφορές μπορούν να παραδίδονται προσωπικά στο δημοπράτη που αναφέρεται πιο πάνω, μέχρι την ώρα της πώλησης.

ΠΕΡΙΓΡΑΦΗ ΑΚΙΝΗΤΗΣ ΙΔΙΟΚΤΗΣΙΑΣ							
α/α	Αριθμός Εγγραφής	Αριθμός Φύλλου/ Σχεδίου και Αρ. Τεμαχίου	Δήμος/ ενορία/ Κοινότητα	Τοποθεσία ή οδός	Λεπτομέρειες του ακινήτου		Εγγεγραμμένο συμφέρον που θα πωληθεί
					Είδος	Έκταση τ.μ	
1	4/132	30/43Ε2 158	Λευκωσία Ψημολόφου	Παλιόμαντρα	Χωράφι	4506	1/1
Επιφυλασσόμενη τιμή πώλησης: €19.600,00							
2	3/280*	30/43W1 282	Λευκωσία Ψημολόφου	Κάμπος του Μουρούτη	Χωράφι Λάκκος εξαιρουμένου του νερού, Περιβόλι	15970	1/4
Επιφυλασσόμενη τιμή πώλησης: €180.000,00							

1. Το ακίνητο δεν θα παραδοθεί αν δεν καλυφθεί η επιφυλαχθείσα τιμή πώλησης.
2. Το συμφέρον στο/α πιο πάνω ακίνητο/α προσφέρεται/προσφέρονται στην πώληση χωρίς περισσότερες εγγυήσεις σχετικά με την ύπαρξη, το είδος ή την έκταση του ακινήτου ή με το δικαίωμα που έχει ο ενυπόθηκος/εξ αποφάσεως οφειλέτης. Η πώληση γίνεται σύμφωνα με τους Κανονισμούς Πώλησης, εκτός αν οριστεί να γίνει διαφορετικά.
3. Οι τελευταίοι πλειοδότες πρέπει να έχουν υπόψη τους ότι, αν υπάρχει υπόλοιπο από το τίμημα πώλησης πρέπει αυτό να πληρωθεί στον ενυπόθηκο δανειστή, διαφορετικά θα χάνουν το ποσό της προκαταβολής και θα έχουν ευθύνη για κάθε ζημιά που πιθανόν να υπάρξει σε κατοπινή πώληση.
4. *Υποκείμενο σε Δικαίωμα διαβάσεως πλάτους 1,33 μέτρων κατά μήκος του βόρειου συνόρου, όπως φαίνεται με πράσινο χρώμα στο σχεδιάγραμμα ερ. 48 (Αρ. Φακέλου 1/ΑΕΔ/120/2014). Οφελούμενο ακίνητο: Αρ. Εγγραφής 3/248 φύλλο 30 σχέδιο 43W1 τμήμα 3 τεμάχιο 255 ΛΕΥΚΩΣΙΑ, ΨΗΜΟΛΟΦΟΥ,

Ημερομηνία: 04/09/2017

Συνεργατική Κυπριακή Τράπεζα Λτδ (προηγούμενο όνομα, Συνεργατική Κεντρική Τράπεζα Λτδ). Από 1/7/2017 όλα ανεξαιρέτως τα στοιχεία του ενεργητικού και του παθητικού της ΣΠΕ Στροβόλου Λτδ (η «μεταφέρουσα εταιρεία»), έχουν μεταφερθεί στη Συνεργατική Κυπριακή Τράπεζα Λτδ, και η Συνεργατική Κυπριακή Τράπεζα Λτδ, ως η αποδεχόμενη εταιρεία, έχει διαδεχθεί την μεταφέρουσα εταιρεία εξ ολοκλήρου σε όλα τα δικαιώματα και υποχρεώσεις της.

Σημειώνεται ότι, όποιος προτίθεται να παραστεί στον πλειστηριασμό, θα πρέπει να προσκομίσει την πολιτική του ταυτότητα ή άλλο αποδεικτικό στοιχείο ταυτότητας για την εγγραφή του.

Τεραχίο 158

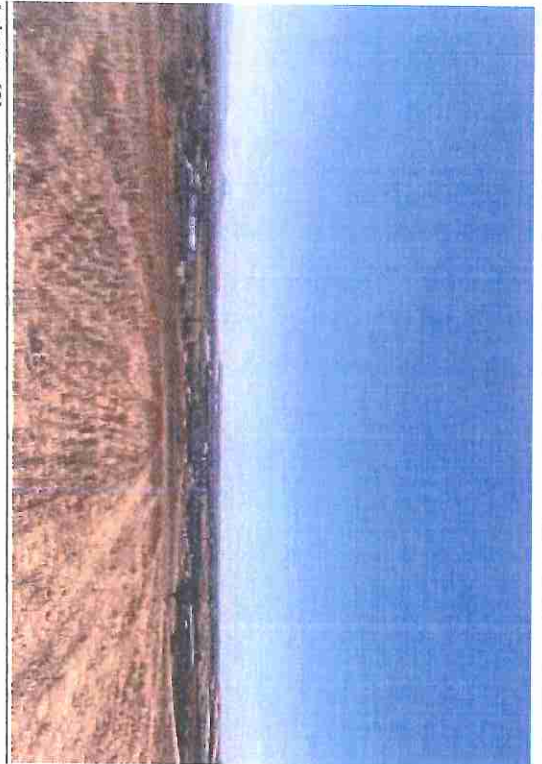

Ακτίνα (β)

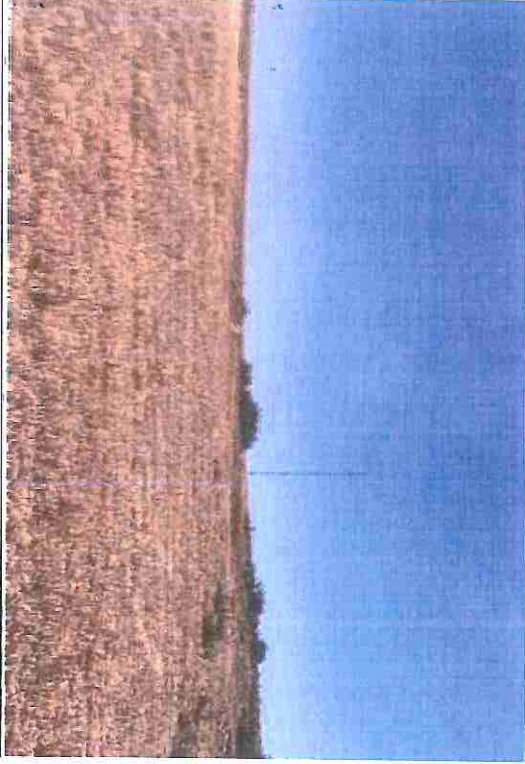

Ακτίνα (β)

Παράρτημα Β - Δορυφορική Φωτογραφία

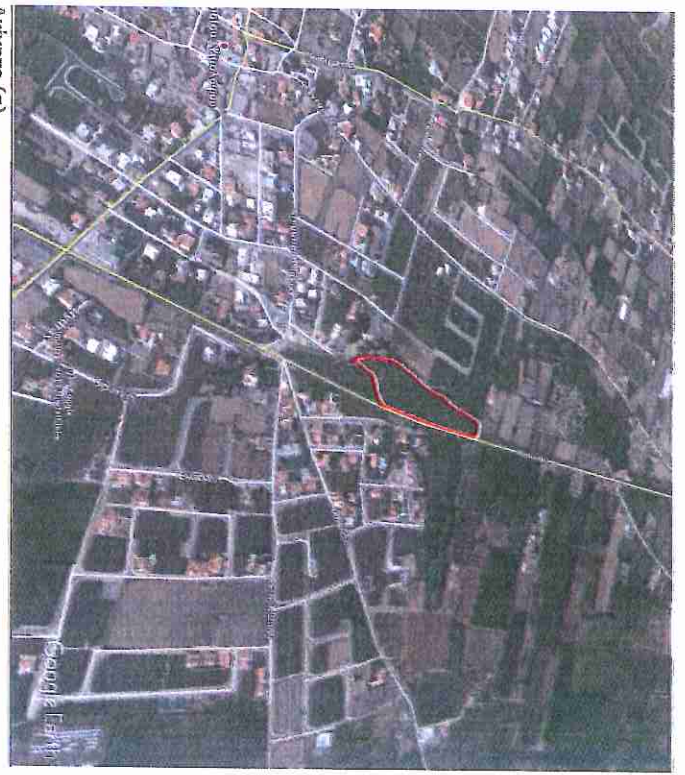

Ακτίνα (α)



Ακίοντο (α)

764 282



Ακίοντο (α)